

Introducción a la Ayuda Financiera



WASHINGTON STUDENT
ACHIEVEMENT COUNCIL

12th Year Campaign





Sobre el Consejo Estudiantil de Washington



Nosotros promovemos oportunidades y logros educativos en el estado de Washington



¿Qué Aprenderé Hoy?

Que es la Ayuda Financiera

Cuando Debo de Aplicar para la Ayuda Financiera

Como Aplicar para la Ayuda Financiera

Becas

Ayuda y Recursos



¿Qué es la Ayuda Financiera?

La ayuda financiera es apoyo económico para ayudar a pagar la educación después de la escuela preparatoria. Las subvenciones, el programa de trabajo y estudio, los préstamos y las becas ayudan a que la educación después de la escuela preparatoria sea asequible.



La Ayuda Financiera es como un Paraguas



Subvenciones

- Basadas en los ingresos, federales y estatales.

Becas

- Basadas en méritos e ingresos, de fuentes públicas, privadas y sin fines de lucro.

Préstamos

- Basados en ingresos, federales y privados.

Trabajo y Estudio

- Basado en ingresos, federal y estatal.



Subvención / Beca / Grants

Un subvención o grant es ayuda en forma de regalo que a menudo se basa en necesidad financiera y no es reembolsada, a menos que, por ejemplo, el estudiante se retire de la escuela y deba un reembolso.

Washington College
Grant

Pell Grant



Washington College Grant (WA Grant)

El Estado de Washington a hecho un compromiso innovador a la ayuda financiera para las personas de bajos y medianos ingresos de todas edades con el nuevo Washington College Grant.



Obtén ayuda financiera para diferentes tipos de educación





<https://wsac.wa.gov/wcg-es>



Washington College Grant Proporciona una Oportunidad Unica

Con Washington College Grant (WCG), mas familias son elegibles para ayuda financiera

Tamaño de Familia	Monto Completo	Monto Parcial
 Eligible Student Family of 1	Ingreso \$40,500 O menos	Ingreso Hasta \$62,500
 Eligible Student Family of 4	\$78,500 O menos	Hasta \$120,500

Los montos varían basados en el ingreso, tamaño de la familia y la escuela o el programa al que asistirá.



Obtén ayuda financiera para diferentes tipos de educación



Becas

Las becas son regalos que no ocupan ser reembolsados y son diseñadas para ayudar a estudiantes a pagar su colegiatura. Pueden ser un regalo de una sola vez o pueden ser renovable.

Usted puede comenzar su búsqueda de becas yendo a thewashboard.org

WASHINGTON STATE
OPPORTUNITY
SCHOLARSHIP



the
WashBoard.org
Smarter Scholarship Matches



Programa de Trabajo y Estudio/ Work Study

El programa de trabajo y estudio brinda trabajos de medio tiempo para estudiantes con necesidades financieras, lo que les permite ganar dinero para ayudar a pagar sus gastos educacionales. Estos trabajos son típicamente en el campus.





Préstamos

Un préstamo estudiantil es dinero prestado para su educación y tiene facilidades de pagos. A diferencia de las becas y trabajo y estudio que no tienen que ser reembolsados. No tienes que aceptar todos los préstamos que te ofrecen.

Préstamos Estudiantiles Sin Subsidio

- Los intereses comienzan a acumularse tan pronto como se desembolsa el préstamo, incluso mientras está inscrito en la escuela.

Préstamos Estudiantiles Subsidados

- Los intereses se pagan aunque esté matriculado medio tiempo.



Fuentes de Ayuda Financiera

Federal

Tipicamente puede ser usada en la mayoría de escuelas y en la mayoría de los estados.

Estatat

Tipicamente para residentes para que puedan asistir a colegios en el estado.

Colegio/ Universidad

Ofrecida por un colegio específico para que atiendas ese colegio

Organizaciones

Ofecida por organizaciones sin fines de lucro, negocios, Iglesias, ect.



Ejemplos de Programs de Ayuda Financiera Federales

Pell Grant/ Subvención Pell

Trabajo y Estudio Federal

Préstamos Sin Subsidio/
Subsidiados

Préstamo Para Padres





Ejemplos de Ayuda Financiera Estatal

Washington College Grant
(conocido como WA Grant)

Beca College Bound

Trabajo y Estudio Estatal

Pasaporte a Carreras

Opportunity Grant/ Beca de
Oportunidad



WASHINGTON
OPPORTUNITY PATHWAYS

WASFA

*Washington Application
for State Financial Aid*



College Bound Elegibilidad e Inscripción Automática: Un Proceso de Dos Pasos

Paso Uno

- Inscripción automática para estudiantes elegibles en escuelas publicas.
- Elegible para comidas gratuitas y de precio reducido en los grado 7° y 8° o recién elegible en el grado 9°.
- Los jóvenes de crianza (Foster Care Youth) son inscritos automáticamente hasta la graduación de la preparatoria.



Paso Dos

- Cumplir con los compromisos del programa College Bound.
- Cumplir con los requisitos de ingreso y residencia.
- Ser aceptado y asistir a una universidad o colegio elegible.
- Ya no existe un período de 5 años.
- Ya no existe un requisito de GPA para los estudiantes que asisten a CTC



El Programa College Bound



Se combina con otras ayudas financieras estatales para cubrir el costo promedio de la matrícula (a tarifas públicas), algunas tarifas y una pequeña asignación de libros = a compromiso.



Se puede utilizar en más de 65 colegios y universidades públicas y privadas de dos a cuatro años.



collegebound@wsac.wa.gov
o 888-535-0747, opción 1



Calculadora de Ayuda Financiera Estatal

Esta herramienta calcula los montos potenciales del Washington College Grant y los programas del Pell Grant.

Puede haber mas ayuda disponible a usted de otro estado o programas federales, becas privadas, o directamente del colegio que asiste.

La única manera de saber cuánta ayuda financiera puede recibir es completar una solicitud de ayuda financiera FASFA o WASFA.

Ingrese la información de la familia

La siguiente información se utiliza para determinar su subvención WA.

Tenga en cuenta: si se le considera un estudiante dependiente, debe usar su información y la de sus padres; si se le considera un estudiante independiente, debe usar su información y la de su cónyuge (si está casado).

1. ¿Cuántas personas hay en tu familia, incluyéndote a ti?

2. ¿Cuántos miembros de tu familia, incluyéndote a ti, asistirán a la universidad en el año académico para el que estás solicitando (Nota: solo incluye a los miembros de la familia que usaste en la pregunta 1 anterior)?

3. ¿Cuál es el ingreso anual combinado de su familia, con una aproximación de \$500?

Para saber cómo se calcula su premio, consulte: <https://wsac.wa.gov/wcg-awards>.

[← Atrás](#)

[Aporte familiar estimado →](#)

portal.wsac.wa.gov/a/aid-calculator



FAFSA/WASFA: Regla de Uno

FAFSA

- Solicitud Gratuita de Ayuda Federal para Estudiantes
- FAFSA.gov

O

WASFA

- Solicitud de Ayuda Financiera del Estado de Washington
- wsac.wa.gov/WASFA



Solicitud Gratuita de Ayuda Federal para Estudiantes (FAFSA)

 Un sitio web oficial del gobierno de Estados Unidos.

[Centro de ayuda \(en inglés\)](#)

[Enviar un reclamo](#)

[Inglés | Español](#)

Federal Student Aid
AN OFFICE OF THE U.S. DEPARTMENT OF EDUCATION

[Formulario FAFSA®](#) ▾

[Préstamos y becas o subvenciones](#) ▾

[Pago del préstamo](#) ▾

[Condonación del préstamo](#) ▾



Llene el formulario FAFSA®

Utilice el formulario *Solicitud Gratuita de Ayuda Federal para Estudiantes* (FAFSA®) para solicitar ayuda económica para pagar los estudios universitarios de pregrado o posgrado.

¿Es usted nuevo en el proceso de la FAFSA®?

Llenar el formulario FAFSA es gratuito. Llénelo ahora mismo.

[Comience aquí](#)

¿Es usted un usuario que regresa?

[Corregir info](#) | [Agregar una institución educativa](#)

[Vea su Informe de Ayuda Estudiantil \(SAR\)](#)

[Iniciar una sesión](#)



Dos Maneras Para Aplicar al FAFSA

The screenshot shows the top navigation bar with 'FederalStudentAid' and menu items like 'Formulario FAFSA', 'Préstamos y becas o subvenciones', 'Pago del préstamo', and 'Condonación del préstamo'. The main content area features a dark blue background with white text. It asks '¿Es usted nuevo en el proceso de la FAFSA?' and '¿Es usted un usuario que regresa?'. There are buttons for 'Comience aquí' and 'Iniciar una sesión'. A small illustration of three people is visible in the background.

Sitio Web

The screenshot shows the header of the FAFSA Form. It includes the text 'FAFSA Form', 'Free Application for Federal Student Aid', and 'FederalStudentAid'. The dates 'July 1, 2024 – June 30, 2025' are displayed in the top right. Below this, it states 'Use this form to apply free for federal and state student grants, work-study, and loans. Or apply free online at fafsa.gov.' There is a section titled 'Apply by the Deadlines' with detailed instructions for federal and state aid.

FAFSA en
Formulario de
Papel



Opciones de Idioma del Sitio Web de FAFSA

FAFSA®: Apply for Aid

FAFSA®: Apply for Aid

Use the *Free Application for Federal Student Aid* (FAFSA®) form to apply for financial aid for college or grad school.

NEW TO THE FAFSA® PROCESS?

Completing the FAFSA form is free. Fill it out now.

RETURNING USER?

Correct info • Add a school
View your *Student Aid Report* (SAR)

Inglés

Home » FAFSA®: solicitar ayuda económica

FAFSA®: solicitar ayuda económica

Utilice el formulario *Solicitud Gratuita de Ayuda Federal para Estudiantes* (FAFSA®) para solicitar ayuda económica para pagar la universidad o los estudios de posgrado.

¿ES USTED NUEVO PARA EL PROCESO DE LA FAFSA®?

Llenar el formulario FAFSA es gratuito.
Llénelo ahora mismo.

¿ES USTED UN USUARIO QUE REGRESA?

Corregir info • Agregar una institución educativa

Español



FSA ID – El Primer Paso Para el FAFSA

Número de Seguro Social (si lo tiene)

Su Número de Teléfono y/o Correo Electrónico.

Crear una cuenta (credencial FSA ID)

Independientemente de si usted es un estudiante, padre o prestatario, deberá crear su propia cuenta para completar las tareas de ayuda federal para estudiantes.

Comience aquí



Already have an account? [Iniciar una sesión](#)

Para qué puede usar su cuenta

- Llenar el formulario *Solicitud Gratuita de Ayuda Federal para Estudiantes (FAFSA®)*
- Firme su *pagaré maestro (MPN)*
- Solicitar planes de pago
- Completar el asesoramiento sobre préstamos
- Usar la *Herramienta de ayuda del Programa de Condonación de Préstamos por Servicio Público*

Artículos necesarios para crear una cuenta

- Número de Seguro Social.
- Su dirección de correo electrónico y/o número de teléfono celular.

Información personal

Entiendo que se me exigirá certificar que la información que brinde para crear una cuenta es verdadera y correcta, y que soy la persona que afirmo ser.

Entiendo que, si no soy la persona que afirmo ser, no estoy autorizado a continuar y que debo salir de este formulario ahora. Entiendo que, si brindo información falsa o engañosa, podría quedar sujeto a la imposición de una multa, a encarcelamiento o a ambas sanciones.

Nombre

Inicial del segundo nombre

Apellido

Fecha de nacimiento

Mes	Día	Año
<input type="text"/>	<input type="text"/>	<input type="text"/>

Número de Seguro Social

[¿Y si no tengo un número de Seguro Social? ^](#)

Si no tiene un número de Seguro Social (SSN) y pertenece a una de estas dos categorías, puede marcar la casilla siguiente para crear una cuenta sin un SSN:

- Soy ciudadano de los Estados Libres Asociados y necesito completar el formulario FAFSA® en línea.
- Soy padre o madre o cónyuge de un estudiante que solicita ayuda económica.

No tengo un número de Seguro Social.
Soy ciudadano de los Estados Libres Asociados y no tengo un número de Seguro Social (SSN); O soy el padre o madre o el cónyuge de un estudiante que solicita ayuda económica y no tengo un SSN.

Cancelar

Continuar



Solicitud de Ayuda Financiera del Estado de Washington (WASFA)



info@wsac.wa.gov | (360) 753-7800



SOBRE NOSOTROS ▾

REUNIONES ▾

POLÍTICA ▾

AYUDA FINANCIERA ▾

ADMINISTRACIÓN ▾

ALCANCE E INICIATIVAS ▾

NOTICIAS Y PUBLICACIONES ▾



casa

CUESTIONARIO WASFA

La Solicitud de ayuda financiera estatal de Washington (WASFA) es para personas que no presentan una solicitud FAFSA federal. Las personas que completan un WASFA están solicitando ayuda estatal. Hay varias razones para completar una WASFA en lugar de una FAFSA:

- Una persona puede no ser elegible para recibir ayuda federal debido a:
 - Ciudadanía o estatus migratorio, incluyendo ser indocumentado.
 - Préstamos estudiantiles federales en mora.
 - Reembolsos adeudados por subvenciones federales.
- Una persona puede optar por no solicitar ayuda federal debido a:
 - Familiares que no quieren presentar la FAFSA.
 - Otros motivos personales.

Después de completar la WASFA, la(s) universidad(es) o el(los) programa(s) que elija determinarán si cumple con los requisitos estatales de residencia y elegibilidad para ayuda financiera estatal . La ayuda financiera estatal podría incluir Washington College Grant, College Bound Scholarship, Passport to Careers, National Guard Grant o State Work Study.

Las siguientes preguntas confirmarán si WASFA es la aplicación correcta para usted.

Comenzar



<https://wsac.wa.gov/WASFA>



Creación de Cuenta WASFA: El Primer Paso Hacia WASFA

Necesitarás tu propio correo electrónico.

WASFA está disponible en Inglés y Español.

Necesitarás acceso al internet.

Registration Step 1 of 3: Account Creation



Sign Up

Please fill out the form below to create your account.

All the information you provide is confidential. Once you complete the information, your account will be created and you will be able to access the Student Experience Portal.

Email

i Please ensure that this is a valid, permanent email address that you check regularly.

Confirm Email

Password

i New passwords must be at least 8 characters and meet the following:

- 1 upper case (A-Z) characters
- 1 lower case (a-z) characters
- 1 numeric characters (0-9)
- 1 special characters (e.g. !@#\$%^&*)
- Not exceed 2 sequential numbers (e.g. 12, 456, 789)
- Not exceed 2 repeating characters or numbers (e.g. AA, bb, 77, &&)
- Do not include common words or names.



¿El Estudiante es Dependiente o Independiente*?

Estudiante Dependiente

Requiere Información de los Padres.

Es un estudiante que no cumple con ninguno de los criterios para un estudiante independiente.

*para propósitos financieros

Estudiante Independiente

No requiere Información de los Padres.

Características de un Estudiante Independiente:

- Al menos 24 años de edad.
- Casado.
- Un estudiante graduado o profesional.
- Un veterano.
- Un miembro de las fuerzas armadas.
- Un huérfano.
- Un pupilo de la corte (foster care/legal guardianship).
- Alguien con dependientes legales que no sean un cónyuge.
- Un menor emancipado.
- Alguien que no tiene hogar o corre el riesgo de quedarse sin hogar y es autosuficiente.



¿Qué Necesito Para Solicitar Ayuda Financiera?

Su licencia de conducir, o identificación estatal. (Si tienes una).

Su información de ingresos.

- Esto incluye estados de cuenta bancarias, la W-2, o un talón de cheque y una declaración de impuestos del 2023, si corresponde.

Lo más probable es que sus padres necesiten proporcionar información, si tienes 24 años, o menos.

- Esto incluye estados de cuenta bancarios, estados de manutención infantil, W-2, o talones de pago y una declaración de impuestos del 2023, si corresponde.

Los solicitantes de FAFSA también deben tener:

- Tu FSA ID y tus padres también deberán de crear un FSA ID.
- Su Tarjeta de Seguro Social o tarjeta de residencia legal.
- Número de Seguro Social de los padres (si tienen).



Perfil CSS



Este es un perfil adicional que utilizan algunos colegios para otorgar ayudas institucionales.

El CSS es un perfil gratuito para estudiantes universitarios nacionales, cuyos ingresos familiares pueden ser de hasta \$100,000. La tarifa para la solicitud inicial es de \$25. Los informes adicionales cuestan \$16.

<https://cssprofile.collegeboard.org/>



Cronología de la Ayuda Financiera

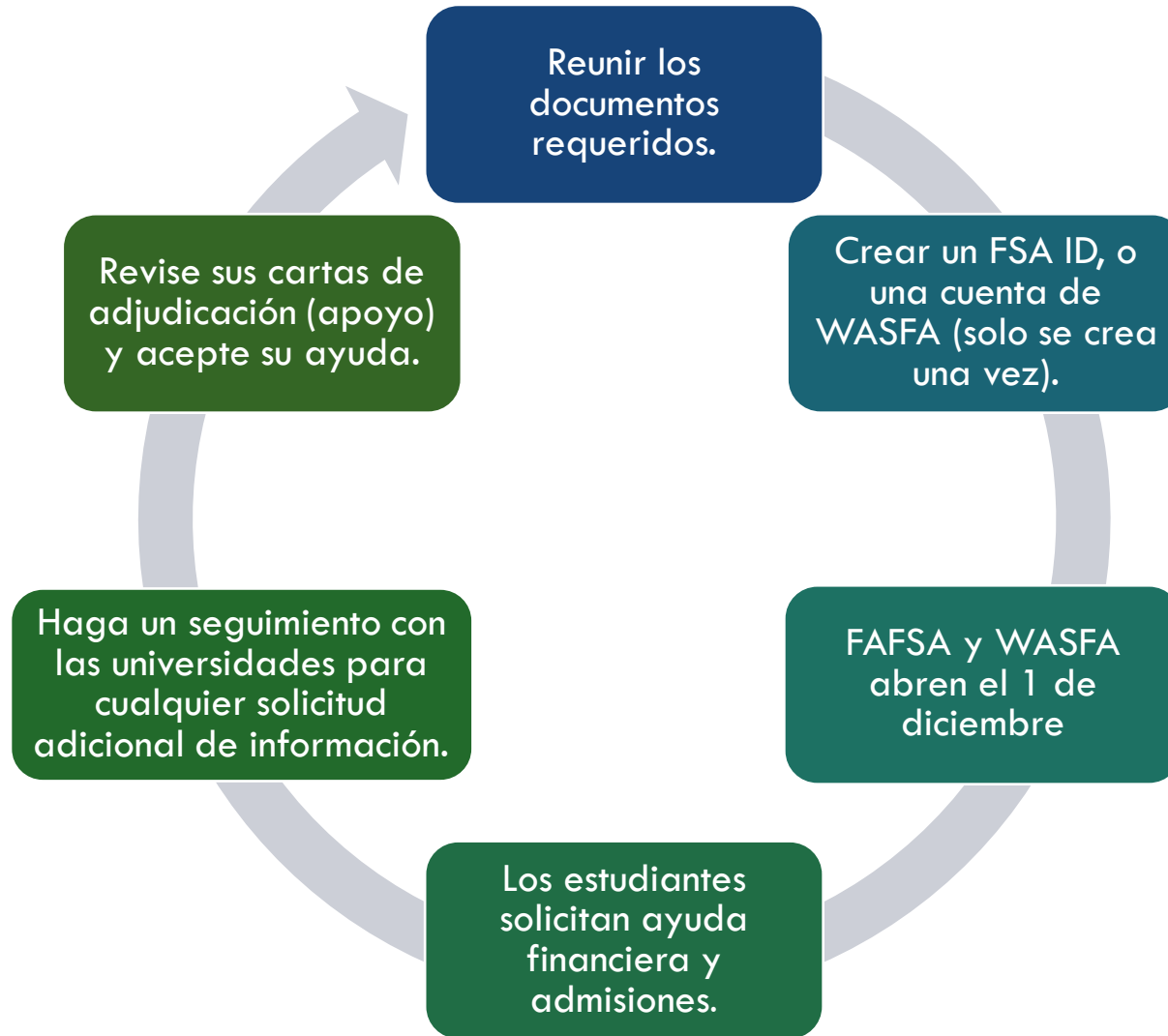



Información Importante para la Clase 2025

FAFSA y WASFA abren
el 1 de diciembre de
2024

La clase del 2025
completará la FAFSA o
WASFA 2025-26
utilizando la información
de ingresos de 2023.





Clase de 2025 Próximos Pasos

Explore Sus Opciones

- Explore sus opciones después de la escuela preparatoria usando su plan de la escuela preparatoria y más allá (High School and Beyond Plan).
- Hable con su consejero para asegurarse de que va por buen camino para graduarse.

Determine qué Solicitud de Ayuda Financiera Usar

- Si no está seguro de qué solicitud completar, vaya a <https://wsac.wa.gov/WASFAelig>

Crear una Cuenta FSA ID o WASFA

- Puede crear un FSA ID yendo a <https://fsaid.ed.gov/npas/index.htm>
- Puede crear una cuenta WASFA yendo a <https://wsac.wa.gov/WASFAelig>
- Complete su solicitud 2025-26 a partir del 1 de diciembre de 2024



Recurso: www.wsac.wa.gov/actionplan

Sitio de información para estudiantes de 3ro y 4to año.

Recursos de exploración de carreras, a información para aplicaciones.

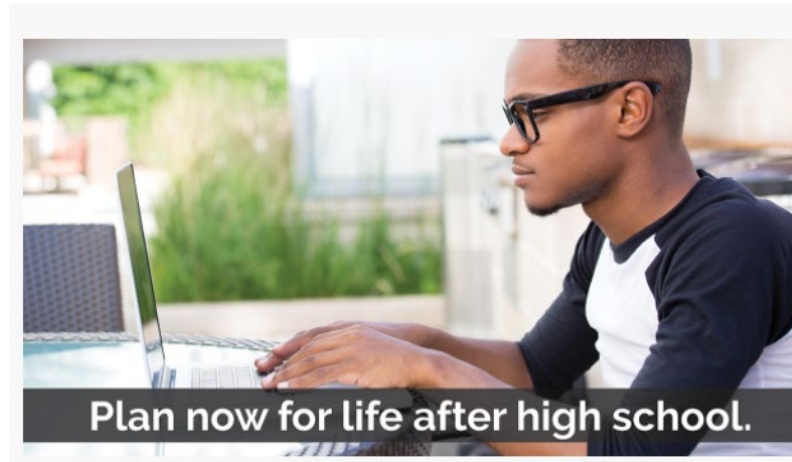



Recurso: Recursos y Eventos de la Campaña del año 12º

¡Eventos virtuales gratuitos de finalización de ayuda financiera para dar apoyo al siguiente paso!

Recursos gratuitos que apoyan con ayuda financiera, admisiones universitarias y más

<https://wsac.wa.gov/actionplan>

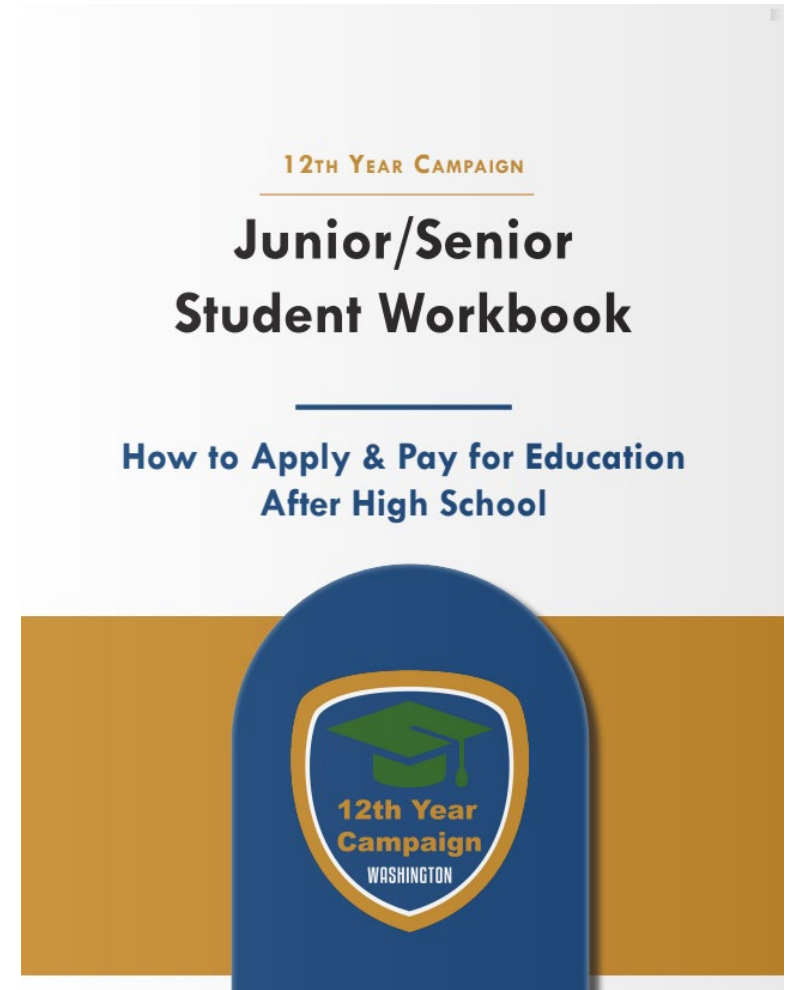



Recurso: Folleto de Ayuda Financiera Para Estudiantes

Christina Winstead + 1 - 1d

Financial Aid Resources for Students

Welcome to our student padlet of financial aid resources. These resources will help you with completing financial aid and admissions applications.

How to Apply For the Free Application for Federal Student Aid (FAFSA®)

Step #1 - Create an FSA ID

studentaid.gov

Federal Student Aid

This is your first step! Whether you're a student, parent, most families will need to create their own account to complete federal student aid tasks. Some students may have already completed this process. You can create an FSA ID anytime before you start your FAFSA. There are resources below to help you create your FSA ID.

How to Apply For The Washington Application for State Financial Aid (WASFA)

Step #1 - Determine WASFA Eligibility With Questionnaire

wsac.wa.gov

WASFA Questionnaire

You can use this tool to assess yourself for WASFA Eligibility.

Stuck or Need Help

A Step-By-Step Guide To Completing The 2022-2023 FAFSA

nitrocollege.com

This is a break down of the 2022-2023 FAFSA, question by question. In this interactive guide (screenshots included), Nitro College clarifies why each question is asked, and how to best answer each one accurately.

Award Letters

Key Components to Understanding Your Award Letter

award letter worksheet - key components 1

Other Financial Resources

Washington State Aid Calculator

portal.wsac.wa.gov

WSAC Aid Calculator

Many undergraduate cover some or all the costs with the Washir Grant (WCG) and Fed Grant (Pell).

To get an estimate, you enter information about size and income. You optionally enter the family contribution (EFC), completed FAFSA or WASFA to estimate an

Step #2 - Apply for the Free Application for Federal Student Aid (FAFSA®)

Step #2 - Apply for the Washington Application for State Financial Aid (WASFA)

NEW USER

wsac.wa.gov

WASFA (Washington Application for State Financial Aid) | WSAC

The Washington Application for State Financial Aid (WASFA) is for people who don't file a federal FAFSA application. People who complete a WASFA are applying for state aid. There are various

12th Year Campaign and Partner Events

Financial Aid Information & Filing Dates

google docs

12th Year Campaign Events

The 12th Year Campaign can help you with two important steps you need to take to go to college: applying for college and applying for financial aid. The first step is to file a FAFSA or WASFA financial aid

UNDERSTANDING YOUR AWARD LETTER WORKSHEET: LIVING ON-CAMPUS

award letter on campus form

Federal Student Aid Estimator

studentaid.gov



<https://padlet.com/christinaw12/t6jfitu7m8in10xc>



Videos de Ayuda Financiera de Washington Para la Educación y Capacitación

Videos informativos sobre la educación después de la escuela preparatoria en los siguientes idiomas:

- Inglés
- Mandarín
- Ruso
- Somalí
- Español
- Tagalo
- Vietnamita

2-YEAR DEGREE 4-YEAR DEGREE TRAINING (WCG)

WASHINGTON COLLEGE GRANT

YOU →

APPRENTICESHIPS CERTIFICATES

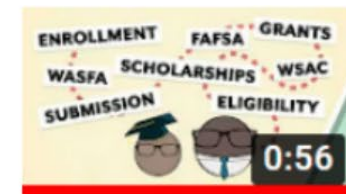



OtterBot Para Estudiantes



STUDENTS

(360) 928-7281



OtterBot Para Padres



PARENTS

(360) 634-0354



¡Estamos Aquí Para Ayudar!



En Línea:

- wsac.wa.gov
- www.thewashboard.org
- wastate529.wa.gov



En Twitter:

- [@WSACouncil](https://twitter.com/WSACouncil)



En Facebook:

- www.facebook.com/WSACouncil



¿Preguntas?



Cómo crear una FSA ID





¿Qué Información Necesito Para Crear Una Cuenta?

FSA ID para la FAFSA

- Numero de Seguro Social
- Tu propio correo electrónico
 - No utilice su correo electrónico de su estudiante. Cada quien ocupa su propio correo electrónico
 - Información personal, incluido su nombre tal como figura en su tarjeta de Seguro Social (si corresponde), fecha de nacimiento y dirección.



Completar Uno – No Los Dos

FSA ID para la FAFSA

Crear una cuenta (credencial FSA ID)



Paso 1 de 7

Información personal

Entiendo que se me exigirá certificar que la información que brinde para crear una cuenta (credencial FSA ID) es verdadera y correcta, y que soy la persona que afirmo ser.

Entiendo que, si no soy la persona que afirmo ser, no estoy autorizado a continuar y que debo salir de este formulario ahora. Entiendo que, si brindo información falsa o engañosa, podría quedar sujeto a la imposición de una multa, a encarcelamiento o a ambas sanciones.

Nombre



Inicial del segundo nombre



Apellido



Fecha de nacimiento



Comience con su hoja de trabajo de cuenta FSA ID



Financial Aid
Advising Day

Take the First Step to Paying for College or Career Training
Create Your Account Today for the FAFSA or WASFA

Completing the FAFSA? Your Federal Student Aid ID (FSA ID) is the first step!

Creating an FSA ID is the first step to completing your FAFSA. The FSA ID is required for students to electronically sign the FAFSA. One parent of a dependent student will also need to create an FSA ID to complete the application.



To create an FSA ID, go to <https://studentaid.gov/fsa-id/create-account/launch> or scan the QR code to the left. Complete this form to keep track of important information related to your FSA ID. Please bring this document to your financial aid completion event.

This information should be kept confidential and stored in a secure location

- 1 **Enter An Email Address:** _____
The email address must be unique to you. Students and parents will not be able to use the same email address. DO NOT use your high school email account.
- 2 **Create a Username:** _____
Your username is created by you and must be 6 – 30 characters. Avoid using personal identifiers like your name or birthdate. Your username will be unique to you.
- 3 **Create a Password:** _____
Must be 8 – 30 characters and contain upper- and lowercase letters and numbers. Avoid personal identifiers like your name, phone number, and birthdate.
- 4 **Complete Your Profile:**
1. Enter your social security number
2. Enter your birthdate
3. Enter your name exactly as it is listed on your social security card
Social Security matches are confirmed within 1 to 3 days. Errors can cause delays in starting your FAFSA.
- 5 **Challenge Questions and Answers**
There are several challenge questions for you to choose from, but you will need to select four. Write your selected questions and answers below. Your answers are case sensitive.
Challenge Question 1: _____
Challenge Question Answer 1: _____
Challenge Question 2: _____
Challenge Question Answer 2: _____
Challenge Question 3: _____
Challenge Question Answer 3: _____
Challenge Question 4: _____
Challenge Question Answer 4: _____
- 6 **Verify Your Email Address, Phone Number, and Save Your Back Up Code**
Federal Student Aid will send an email with a code to verify your email address. They will also text you a code to verify your mobile phone number. Your backup code lets you access your account if you cannot use any other two-step verification method. Your Backup Code is: _____

The FSA ID is your first step, you need to continue to the [FAFSA.gov](https://fafsa.gov) to apply for financial aid!

Esta hoja de trabajo lo guiará a través de la creación de su FSA ID.

Esta información debe mantenerse confidencial.

El mejor lugar para guardar esta información es con sus impuestos 2023.



Paso 1: Vaya al Sitio Web Correcto

FAFSA

- Vaya a <https://studentaid.gov/fsa-id/create-account/launch>

Crear una cuenta

Independientemente de si usted es un estudiante, padre o prestatario, deberá crear su propia cuenta para completar las tareas de ayuda federal para estudiantes.

[Comience aquí](#)

Already have an account? [Inicie una sesión](#)

Para qué puede usar su cuenta

- Llenar el formulario *Solicitud Gratuita de Ayuda Federal para Estudiantes* (FAFSA®)
- Firmar su *pagaré maestro* (MPN)
- Solicitar planes de pago
- Completar el asesoramiento sobre préstamos
- Usar la *Herramienta de ayuda del Programa de Condonación de Préstamos por Servicio Público*



Para Cambiar de Idioma

Un sitio web oficial del gobierno de Estados Unidos.

Centro de ayuda (en Inglés)

Enviar un reclamo

Inglés | Español

Federal Student Aid
An OFFICE of the U.S. DEPARTMENT of EDUCATION

Formulario
FAFSA®

Préstamos y becas o
subvenciones

Pago del
préstamo

Condonación del
préstamo

Iniciar una sesión | Crear cuenta



FASFA esta disponible en
Inglés y en Español

WASHINGTON STUDENT ACHIEVEMENT COUNCIL
EDUCATION · OPPORTUNITY · RESULTS
info@wsac.wa.gov | (360) 753-7800

Spanish | Powered by Google Translate

SOBRE NOSOTROS | REUNIONES | POLÍTICA | AYUDA FINANCIERA | ADMINISTRACIÓN | DIVULGACIÓN E INICIATIVAS | NOTICIAS Y PUBLICACIONES

hogar

WASFA (SOLICITUD DE AYUDA FINANCIERA ESTATAL DE WASHINGTON)

Este año se acercan mejoras en las solicitudes de ayuda financiera . Debido a estos cambios, las FAFSA y WASFA 2024-25 estarán disponibles en diciembre de 2023 .

- Las solicitudes generalmente se abren el 1 de octubre y lo harán nuevamente en años futuros.
- ¿No puedes esperar para empezar? Los nuevos usuarios pueden seguir adelante y crear una cuenta WASFA (ver más abajo); solo asegúrese de guardar su nombre de usuario y contraseña.

CONTACTO WASFA

Asistencia financiera para estudiantes
wasfa@wsac.wa.gov
888-535-0747, opción 2



Paso #2 – FSA ID - Ingrese Información Personal

FAFSA

Federal Student Aid
AN OFFICE OF THE U.S. DEPARTMENT OF EDUCATION

Formulario
FAFSA®

Préstamos y becas o
subvenciones

Pago del
préstamo

Condonación del
préstamo

Iniciar una sesión | Crear cuenta

Crear una cuenta

Paso 1 de 7

Información personal

Entiendo que se me exigirá certificar que la información que brinde para crear una cuenta es verdadera y correcta, y que soy la persona que afirmo ser.

Entiendo que, si no soy la persona que afirmo ser, no estoy autorizado a continuar y que debo salir de este formulario ahora. Entiendo que, si brindo información falsa o engañosa, podría quedar sujeto a la imposición de una multa, a encarcelamiento o a ambas sanciones.

Nombre

Inicial del segundo nombre

Apellido

Fecha de nacimiento

Mes Día Año

Número de Seguro Social

Soy ciudadano de los Estados Libres Asociados y no tengo un número de Seguro Social (SSN); O soy el padre o madre o el cónyuge de un estudiante que solicita ayuda económica y no tengo un SSN.

Cancelar

Continuar



Paso #3 – Información Personal

FAFSA

Crear una cuenta



Paso 2 de 7

Información de la cuenta

Debido a que los acuerdos de ayuda económica son vinculantes por ley, no puede crear una cuenta para otra persona, aunque se trate de otro integrante de su familia. Los padres y los estudiantes deben cada uno crear sus propias cuentas.

Nombre de usuario



Correo electrónico



Confirmar correo electrónico

Contraseña

Mostrar contraseña



✓ Mayúsculas

✓ Minúsculas

✓ Número

✓ 8+ caracteres

Confirmar la contraseña

Mostrar contraseña

Anterior

Continuar



Paso #4 - Información Personal

FAFSA

Permanent Address

Address

?

City

?

State

?

ZIP Code

?

Mobile Phone Account Access

We strongly recommend setting up your mobile phone for account access. This option helps you gain access to your account if you are locked out, as well as allows your mobile phone to be used for two-step verification.

Mobile Phone

?

Confirm Mobile Phone

?

Yes, I agree to use my mobile phone for account access.

Alternate Phone Number (Optional)

[+ Add Alternate Phone Number](#)



Paso #5— Preferencias de Comunicación

FAFSA

Create an Account (FSA ID)



Step 4 of 7

Communication Preferences

Required Communications

The U.S. Department of Education (ED) and its federal student loan servicers will need to send you required communications and documents related to your federal student aid, such as student loan disclosures and interest statements.

I want to receive these communications:

By email

i By selecting this option, you agree to receive required communications by email and confirm you have reviewed and agree to FSA's Terms and Conditions.

By postal mail

Optional Communications

ED and its federal student loan servicers want you to feel confident about the financial aid and student loan process. To help with this, we will sometimes send out information about programs you may be eligible for, such as grant programs, student loan forgiveness programs, income-based repayment plans, and more.

I want to receive these communications:

By email

By text message

Language Preference

Your choice lets us know how you would like to view website content once logged in, and what to use for your communications.

Language

English



Paso #6 Preguntas de Desafío (solo FSA ID)

Create an Account (FSA ID)



Step 5 of 7

Challenge Questions

Challenge questions and answers are used to retrieve your username or password if you forget them or if you need to unlock your account.

Note: Answers are not case-sensitive.

Challenge Question 1

Question

Answer

Challenge Question 2

Question

Answer

Challenge Question 3

Question

Answer

Challenge Question 4

Question

Answer

Choose four different challenge questions and enter each of your answers under the corresponding question.



Paso #7 Confirmar y Verificar

Escriba las respuestas a sus preguntas de desafío en su hoja del FSA ID.

Verifique que toda su información sea precisa.

Step 6 of 7
Confirm and Verify

Verify the information you provided for your account below. If there is an error, click "Edit" on the section where the error exists to correct the information.

Personal Information [Edit](#)

NAME
Trikey T Triddle

DATE OF BIRTH
10/16/2004

SOCIAL SECURITY NUMBER
***-**-8888

Account Information [Edit](#)

USERNAME
TTTriddle2004

EMAIL ADDRESS
ttriddle@gmail.com

PASSWORD

Contact Information [Edit](#)

PERMANENT ADDRESS
1003 35th Street
Woodward, OK 73717

MOBILE PHONE
(405) 256-2832

Communication Preferences [Edit](#)

REQUIRED COMMUNICATIONS
Email

OPTIONAL COMMUNICATIONS
Email

LANGUAGE
English

Challenge Questions

CHALLENGE QUESTION 1
What city were you born in?

CHALLENGE QUESTION 2
In what city did your parents meet?

CHALLENGE QUESTION 3
What color was your first car?

CHALLENGE QUESTION 4
What is your mother's maiden name?



Paso #8 Verificar la Información de Contacto

Step 7 of 7

Enable Two-Step Verification

Protect Your Account with Two-Step Verification

Whenever you sign in, we'll send a secure code to make sure it's really you. To keep your account protected, make sure your phone number and email are verified. We also suggest setting up verification using a secure authenticator app.



SMS Verification

5554324567 ⚠ Not Verified

Verify



Email Verification

john.doe.original@gmail.com ⚠ Not Verified

Verify



Use an Authenticator App (Most Secure Option)

Use an authenticator app that you've downloaded from a mobile app store to view in-app secure codes—visible only to you—that can confirm your identity when you log in.

[Learn More](#)

[+ Set Up an Authenticator App](#)

Deberá verificar su correo electrónico o número de teléfono. Lo mejor es verificar ambos.

Configurar una aplicación de autenticación es un proceso opcional.

Set Up Your Authenticator App

Step 1

Download an authenticator app from your [mobile app store](#).

Step 2

Enter the following key into your authenticator app or scan the QR code with your authenticator app, then click "Continue."



— OR —

V7YE6NBUCLDPAZFC6DXOD4DTWS5VBEV

[Copy](#)

Cancel

Continue



Paso #9 Código de Respaldo

Create an Account (FSA ID)



Step 7 of 7

Enable Two-Step Verification: Backup Code



We recommend storing your backup code in a safe place.

Your backup code is a special code that lets you access your account in the event that you cannot use any other two-step verification method.

Your Backup Code Is:

CK3H1SM5MRET

I have stored this backup code somewhere safe.

Previous

Continue

Guarde su código de respaldo en un lugar seguro ahora. Si no puede acceder a su cuenta mediante la verificación en dos pasos, esta es la única forma de acceder a su cuenta.



Documentos Requeridos Para la Verificación de Identidad

Todos deben proporcionar un formulario de certificación completo y proporcionar los documentos requeridos. Los formularios de identificación deben estar vigentes.

Prueba de Identidad

Una de las siguientes formas de identificación

- Licencia de conducir
- Tarjeta de identificación estatal o municipal
- Pasaporte extranjero



Una Factura de Servicios Públicos y Una Identificación

La factura de servicios públicos debe tener la dirección que coincida con su cuenta y su nombre en la factura.

Una de las siguientes formas de identificación cumplirá con este requisito.

- tarjeta de identificación municipal
- ID de comunidad
- tarjeta de identificación consular



Paso #10 – Creación de FSA ID

¡Felicitaciones! ¡Se ha creado su FSA ID!

Si tiene un SSN, deberá esperar de 1 a 3 días hábiles para que se verifique su FSA ID antes de presentar la FAFSA.

Si no tiene un SSN, su FSA ID se verifica automáticamente. En el futuro tendrán que verificar su identidad.

Your Account Was Successfully Created — What's Next?



Before we can grant full account access, we must confirm that your name, Social Security number, and date of birth all match what is on record with the Social Security Administration (SSA). This process takes one to three days. If you verified your email address, you'll receive an email once your information is matched with the SSA.

You can still use your account while your information is being verified with the SSA.



Remember to Save Your Backup Code

Your backup code lets you access your account in the event that you cannot use any other two-step verification method.

Your Backup Code Is:

WPF6J1L73FEF

