

Introducción Para Ayuda Financiera



WASHINGTON STUDENT
ACHIEVEMENT COUNCIL

12th Year Campaign





Sobre el Consejo Estudiantil de Washington



Nosotros promovemos oportunidades y logros educativos en el estado de Washington



¿Qué Aprenderé Hoy?

Que es Ayuda Financiera

Cuando Debo de Aplicar para la Ayuda Financiera

Como Aplicar para la Ayuda Financiera

Becas

Ayuda y Recursos



¿Qué es la Ayuda Financiera?

La ayuda financiera es apoyo económico para ayudar a pagar la educación después de la escuela preparatoria. Las subvenciones, el programa de trabajo y estudio, los préstamos y las becas ayudan a que la educación después de la escuela preparatoria sea asequible.



La Ayuda Financiera es como un Paraguas



Subvenciones

- Basadas en los ingresos, federales y estatales.

Becas

- Basadas en méritos e ingresos, de fuentes públicas, privadas y sin fines de lucro.

Préstamos

- Basados en ingresos, federales y privados.

Trabajo y
Estudio

- Basado en ingresos, federal y estatal.



Subvención / Beca / Grants

Un subvención o grant es ayuda en forma de regalo que a menudo se basa en necesidad financiera y no es reembolsada, a menos que, por ejemplo, el estudiante se retire de la escuela y deba un reembolso.

Washington College
Grant

Pell Grant



Washington College Grant (WA Grant)

El Estado de Washington a hecho un compromiso innovador a la ayuda financiera para las personas de bajos y medianos ingresos de todas edades con el nuevo Washington College Grant.





<https://wsac.wa.gov/wcg-es>



Washington College Grant Proporciona una Oportunidad Unica

Con Washington College Grant (WCG), mas familias son elegibles para ayuda financiera

Tamaño de Familia	Monto Completo	Monto Parcial
 Eligible Student Family of 1	Ingreso \$38,000 O menos	Ingreso Hasta \$58,500
 Eligible Student Family of 4	\$73,000 O menos	Hasta \$112,500

Los montos varían basados en el ingreso, tamaño de la familia y la escuela o el programa al que asistirá.





Becas

Las becas son regalos que no ocupan ser reembolsados y son diseñadas para ayudar a estudiantes a pagar su colegiatura. Pueden ser un regalo de una sola vez o pueden ser renovable.

Usted puede comenzar su búsqueda de becas yendo a thewashboard.org

WASHINGTON STATE
OPPORTUNITY
SCHOLARSHIP



the
WashBoard.org
Smarter Scholarship Matches



Programa de Trabajo y Estudio/ Work Study

El programa de trabajo y estudio brinda trabajos de medio tiempo para estudiantes con necesidades financieras, lo que les permite ganar dinero para ayudar a pagar sus gastos educacionales. Estos trabajos son típicamente en el campus.

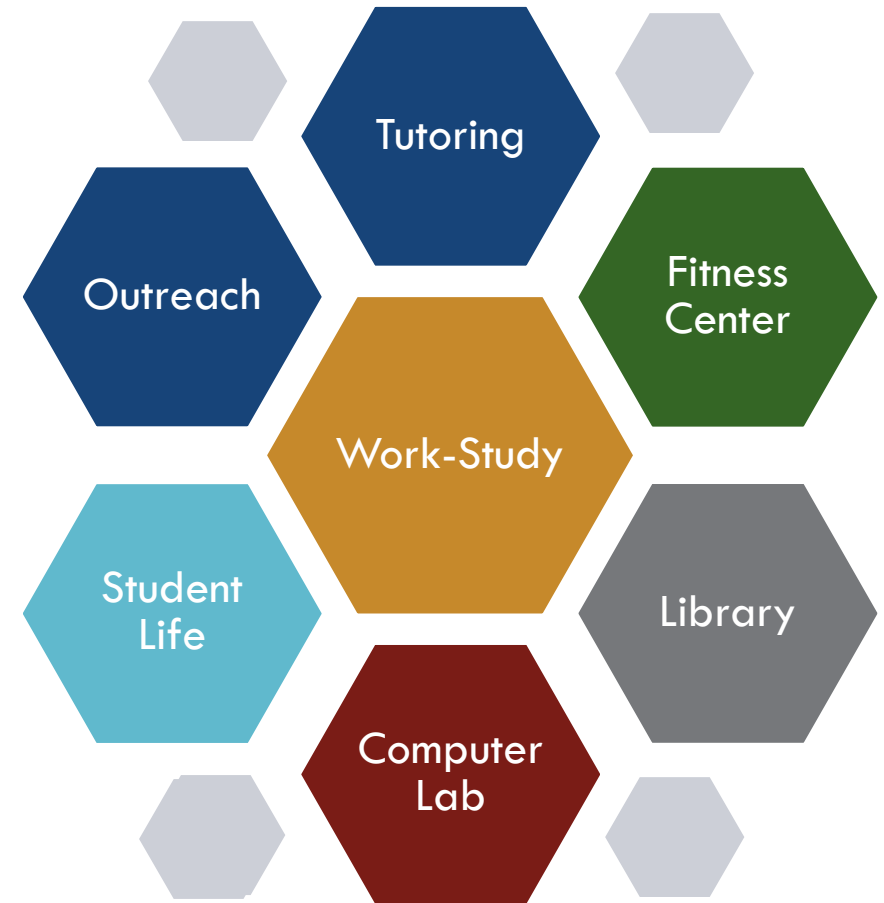



Préstamos

Un préstamo estudiantil es dinero prestado para su educación y tiene facilidades de pagos. A diferencia de las becas y trabajo y estudio que no tienen que ser reembolsados. No tienes que aceptar todos los préstamos que te ofrecen.

Préstamos Estudiantiles Sin Subsidio

- Los intereses comienzan a acumularse tan pronto como se desembolsa el préstamo, incluso mientras está inscrito en la escuela.

Préstamos Estudiantiles Subsidados

- Los intereses se pagan aunque esté matriculado medio tiempo.



Fuentes de Ayuda Financiera

Federal

Tipicamente puede ser usada en la mayoría de escuelas y en la mayoría de los estados.

Estatat

Tipicamente para residentes para que puedan asistir a colegios en el estado.

Colegio/ Universidad

Ofrecida por un colegio específico para que atiendas ese colegio

Organizaciones

Ofecida por organizaciones sin fines de lucro, negocios, Iglesias, ect.



Ejemplos de Programs de Ayuda Financiera Federales

Pell Grant/ Subvención Pell

Trabajo y Estudio Federal

Préstamos Sin Subsidio/
Subsidiados

Préstamo Para Padres





Ejemplos de Ayuda Financiera Estatal

Washington College Grant
(conocido como WA Grant)

Beca College Bound

Trabajo y Estudio Estatal

Pasaporte a Carreras

Opportunity Grant/ Beca de
Oportunidad



WASHINGTON
OPPORTUNITY PATHWAYS

WASFA

*Washington Application
for State Financial Aid*



Beca College Bound Elegibilidad e Inscripción Automática: Un Proceso de Dos Pasos

Paso Uno

- Inscripción automática para estudiantes elegibles en escuelas públicas.
- Elegible para comidas gratuitas y de precio reducido en los grado 7° y 8° o recién elegible en el grado 9°.
- Los jóvenes de crianza (Foster Care Youth) son inscritos automáticamente hasta la graduación de la preparatoria.



Paso Dos

- Cumplir con los compromisos de la beca College Bound.
- Cumplir con los requisitos de ingreso y residencia.
- Ser aceptado y asistir a una universidad o colegio elegible.



La Promesa de la Beca College Bound



Se combina con otras ayudas financieras estatales para cubrir el costo promedio de la matrícula (a tarifas públicas), algunas tarifas y una pequeña asignación de libros = a compromiso.



Se puede utilizar en más de 65 colegios y universidades públicas y privadas de dos a cuatro años.



collegebound@wsac.wa.gov
o 888-535-0747, opción 1



Calculadora de Ayuda Financiera Estatal

Esta herramienta calcula los montos potenciales del Washington College Grant y los programas del Pell Grant.

Puede haber mas ayuda disponible a usted de otro estado o programas federales, becas privadas, o directamente del colegio que asiste.

La única manera de saber cuánta ayuda financiera puede recibir es completar una solicitud de ayuda financiera FASFA o WASFA.

Ingrese la información de la familia

La siguiente información se utiliza para determinar su subvención WA.

Tenga en cuenta: si se le considera un estudiante dependiente, debe usar su información y la de sus padres; si se le considera un estudiante independiente, debe usar su información y la de su cónyuge (si está casado).

1. ¿Cuántas personas hay en tu familia, incluyéndote a ti?

2. ¿Cuántos miembros de tu familia, incluyéndote a ti, asistirán a la universidad en el año académico para el que estás solicitando (Nota: solo incluye a los miembros de la familia que usaste en la pregunta 1 anterior)?

3. ¿Cuál es el ingreso anual combinado de su familia, con una aproximación de \$500?

Para saber cómo se calcula su premio, consulte: <https://wsac.wa.gov/wcg-awards>.

[← Atrás](#)

[Aporte familiar estimado →](#)

portal.wsac.wa.gov/a/aid-calculator



FAFSA/WASFA: Regla de Uno

FAFSA

- Solicitud Gratuita de Ayuda Federal para Estudiantes
- FAFSA.gov

O

WASFA

- Solicitud de Ayuda Financiera del Estado de Washington
- wsac.wa.gov/WASFA



Solicitud Gratuita de Ayuda Federal para Estudiantes (FAFSA)

 Un sitio web oficial del gobierno de Estados Unidos.

[Centro de ayuda \(en inglés\)](#)

[Enviar un reclamo](#)

[Inglés | Español](#)

Federal Student Aid
AN OFFICE OF THE U.S. DEPARTMENT OF EDUCATION

[Formulario FAFSA®](#) ▾

[Préstamos y becas o subvenciones](#) ▾

[Pago del préstamo](#) ▾

[Condonación del préstamo](#) ▾



Llene el formulario FAFSA®

Utilice el formulario *Solicitud Gratuita de Ayuda Federal para Estudiantes* (FAFSA®) para solicitar ayuda económica para pagar los estudios universitarios de pregrado o posgrado.

¿Es usted nuevo en el proceso de la FAFSA®?

Llenar el formulario FAFSA es gratuito. Llénelo ahora mismo.

[Comience aquí](#)

¿Es usted un usuario que regresa?

[Corregir info](#) | [Agregar una institución educativa](#)

[Vea su Informe de Ayuda Estudiantil \(SAR\)](#)

[Iniciar una sesión](#)



Dos Maneras Para Aplicar al FAFSA

Federal Student Aid
Formulario FAFSA[®] ▾ Préstamos y becas o subvenciones ▾ Pago del préstamo ▾ Condonación del préstamo ▾

¿Es usted nuevo en el proceso de la FAFSA[®]?
Llenar el formulario FAFSA es gratuito. Llénelo ahora mismo.
[Comience aquí](#)

¿Es usted un usuario que regresa?
Corregir info | Agregar una institución educativa
Vea su Informe de Ayuda Estudiantil (SAR)
[Iniciar una sesión](#)

Utilice el formulario *Solicitud Gratuita de Ayuda Federal para Estudiantes* (FAFSA[®]) para solicitar ayuda económica para pagar los estudios universitarios de pregrado o posgrado.

Sitio Web

FAFSA[®] Form July 1, 2024 – June 30, 2025
Free Application for Federal Student Aid
Federal Student Aid
An OFFICE of the U.S. DEPARTMENT of EDUCATION

Use this form to apply free for federal and state student grants, work-study, and loans. Or apply free online at fafsa.gov.

Apply by the Deadlines

For federal aid, submit your application as early as possible, but no earlier than **December XX, 2023**. We must receive your application no later than **June 30, 2025**. Your college must have your correct, complete information by your last day of enrollment in the 2024–25 school year.

For state or college aid, the deadline may be as early as December 2023, and you may need to complete additional forms. Check with your school's financial aid department for more information on the state deadline.

FAFSA en
Formulario de
Papel



Opciones de Idioma del Sitio Web de FAFSA

FAFSA®: Apply for Aid

FAFSA®: Apply for Aid

Use the *Free Application for Federal Student Aid* (FAFSA®) form to apply for financial aid for college or grad school.

NEW TO THE FAFSA® PROCESS?

Completing the FAFSA form is free. Fill it out now.

RETURNING USER?

Correct info • Add a school
View your *Student Aid Report* (SAR)

Inglés

Home » FAFSA®: solicitar ayuda económica

FAFSA®: solicitar ayuda económica

Utilice el formulario *Solicitud Gratuita de Ayuda Federal para Estudiantes* (FAFSA®) para solicitar ayuda económica para pagar la universidad o los estudios de posgrado.

¿ES USTED NUEVO PARA EL PROCESO DE LA FAFSA®?

Llenar el formulario FAFSA es gratuito.
Llénelo ahora mismo.

¿ES USTED UN USUARIO QUE REGRESA?

Corregir info • Agregar una institución educativa

Español



FSA ID – El Primer Paso Para el FASFA

Número de Seguro Social

Su Número de Teléfono y/o Correo Electrónico.

Crear una cuenta (credencial FSA ID)

Independientemente de si usted es un estudiante, padre o prestatario, deberá crear su propia cuenta para completar las tareas de ayuda federal para estudiantes.

Comience aquí



Already have an account? [Iniciar una sesión](#)

Para qué puede usar su cuenta

- Llenar el formulario *Solicitud Gratuita de Ayuda Federal para Estudiantes (FAFSA®)*
- Firme su *pagaré maestro* (MPN)
- Solicitar planes de pago
- Completar el asesoramiento sobre préstamos
- Usar la *Herramienta de ayuda del Programa de Condonación de Préstamos por Servicio Público*

Artículos necesarios para crear una cuenta

- Número de Seguro Social.
- Su dirección de correo electrónico y/o número de teléfono celular.

Crear una cuenta (credencial FSA ID)



Paso 1 de 7

Información personal

Nombre

Inicial del segundo nombre

Apellido

Fecha de nacimiento

Mes Día Año

Número de Seguro Social

i Nota: Cada usuario puede tener una sola cuenta asociada a su número de Seguro Social.





Solicitud de Ayuda Financiera del Estado de Washington (WASFA)



info@wsac.wa.gov | (360) 753-7800



- [SOBRE NOSOTROS](#) ▾
- [REUNIONES](#) ▾
- [POLÍTICA](#) ▾
- [AYUDA FINANCIERA](#) ▾
- [ADMINISTRACIÓN](#) ▾
- [ALCANCE E INICIATIVAS](#) ▾
- [NOTICIAS Y PUBLICACIONES](#) ▾

casa

CUESTIONARIO WASFA

La Solicitud de ayuda financiera estatal de Washington (WASFA) es para personas que no presentan una solicitud FAFSA federal. Las personas que completan un WASFA están solicitando ayuda estatal. Hay varias razones para completar una WASFA en lugar de una FAFSA:

- Una persona puede no ser elegible para recibir ayuda federal debido a:
 - Ciudadanía o estatus migratorio, incluyendo ser indocumentado.
 - Préstamos estudiantiles federales en mora.
 - Reembolsos adeudados por subvenciones federales.
- Una persona puede optar por no solicitar ayuda federal debido a:
 - Familiares que no quieren presentar la FAFSA.
 - Otros motivos personales.

Después de completar la WASFA, la(s) universidad(es) o el(los) programa(s) que elija determinarán si cumple con los requisitos estatales de residencia y elegibilidad para ayuda financiera estatal . La ayuda financiera estatal podría incluir Washington College Grant, College Bound Scholarship, Passport to Careers, National Guard Grant o State Work Study.

Las siguientes preguntas confirmarán si WASFA es la aplicación correcta para usted.

Comenzar

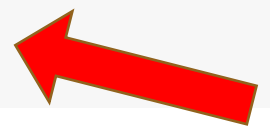

<https://wsac.wa.gov/WASFA>



Creación de Cuenta WASFA: El Primer Paso Hacia WASFA

Necesitarás tu propio correo electrónico.

WASFA está disponible en Inglés y Español.

Necesitarás acceso al internet.

CREATE YOUR ACCOUNT

Please complete the following registration form

* - Required Field ? - Help and Hints ! - Error Information

Email Address *

? Please ensure that this is a valid, permanent personal email address, not a school issued email, that you check regularly.

Confirm Email Address *

Create Password *

? Passwords should contain 8-16 characters, include at least one upper case and one lower case letter, and one number or any of the following symbols ! @ \$ % * () ? . Do not include common words or names, and combine uppercase letters, lowercase letters, numbers, and symbols.

Confirm Password *

Secret Question *

? If you forget your password you can use your secret answer to verify your identity.

Secret Answer *

First Name *

? If you have a Social Security or DACA Card, your first/last name should match that document. If you don't have a Social Security or DACA Card, your first/last name should match the name you



¿El Estudiante es Dependiente o Independiente*?

Estudiante Dependiente

Requiere Información de los Padres.

Es un estudiante que no cumple con ninguno de los criterios para un estudiante independiente.

*para propósitos financieros

Estudiante Independiente

No requiere Información de los Padres.

Características de un Estudiante Independiente:

- Al menos 24 años de edad.
- Casado.
- Un estudiante graduado o profesional.
- Un veterano.
- Un miembro de las fuerzas armadas.
- Un huérfano.
- Un pupilo de la corte (foster care/legal guardianship).
- Alguien con dependientes legales que no sean un cónyuge.
- Un menor emancipado.
- Alguien que no tiene hogar o corre el riesgo de quedarse sin hogar y es autosuficiente.



¿Qué Necesito Para Solicitar Ayuda Financiera?

Su licencia de conducir, o identificación estatal. (Si tienes una).

Su información de ingresos.

- Esto incluye estados de cuenta bancarias, la W-2, o un talón de cheque y una declaración de impuestos del 2022, si corresponde.

Lo más probable es que sus padres necesiten proporcionar información, si tienes 24 años, o menos.

- Esto incluye estados de cuenta bancarios, estados de manutención infantil, W-2, o talones de pago y una declaración de impuestos del 2022, si corresponde.

Los solicitantes de FAFSA también deben tener:

- Tu FSA ID y tus padres también deberán de crear un FSA ID.
- Su Tarjeta de Seguro Social o tarjeta de residencia legal.
- Número de Seguro Social de los padres (si tienen).



Perfil CSS



Este es un perfil adicional que utilizan algunos colegios para otorgar ayudas institucionales.

El CSS es un perfil gratuito para estudiantes universitarios nacionales, cuyos ingresos familiares pueden ser de hasta \$100,000. La tarifa para la solicitud inicial es de \$25. Los informes adicionales cuestan \$16.

<https://cssprofile.collegeboard.org/>



Cronología de la Ayuda Financiera

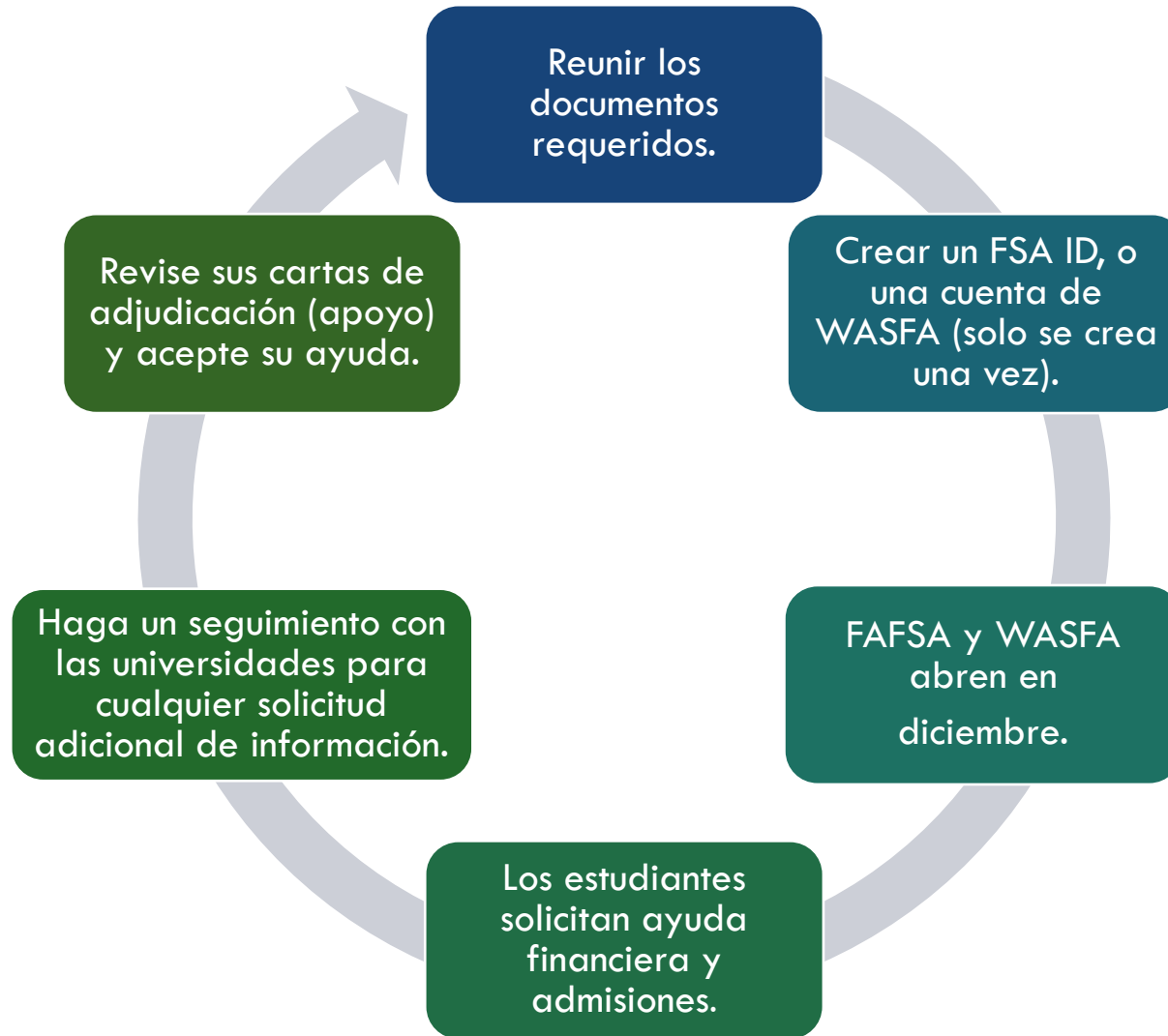



Información Importante para la Clase 2024

FAFSA y WASFA 2024-25 estarán disponibles en diciembre

2025-26 y posteriores estarán disponibles en octubre

La clase del 2024 completará la FAFSA o WASFA 2024-25 utilizando la información de ingresos de 2022.





Clase de 2024 Próximos Pasos

Explore Sus Opciones

- Explore sus opciones después de la escuela preparatoria usando su plan de la escuela preparatoria y más allá (High School and Beyond Plan).
- Hable con su consejero para asegurarse de que va por buen camino para graduarse.

Determine qué Solicitud de Ayuda Financiera Usar

- Si no está seguro de qué solicitud completar, vaya a <https://wsac.wa.gov/WASFAelig>

Crear una Cuenta FSA ID o WASFA

- Puede crear un FSA ID yendo a <https://fsaid.ed.gov/npas/index.htm>
- Puede crear una cuenta WASFA yendo a <https://wsac.wa.gov/WASFAelig>
- Complete su solicitud 2024-25 a partir de diciembre del 2023



Recurso: www.wsac.wa.gov/actionplan

Sitio de información para estudiantes de 3ro y 4to año.

Recursos de exploración de carreras, a información para aplicaciones.

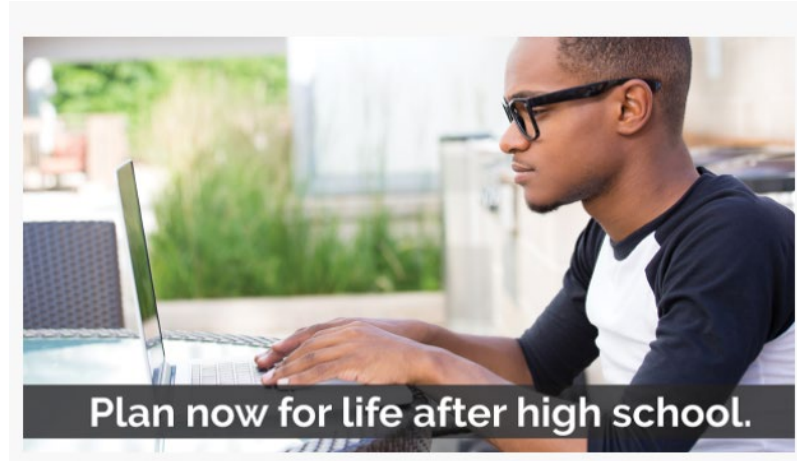



Recurso: Recursos y Eventos de la Campaña del año 12º

¡Eventos virtuales gratuitos de finalización de ayuda financiera para dar apoyo al siguiente paso!

Recursos gratuitos que apoyan con ayuda financiera, admisiones universitarias y más

<https://wsac.wa.gov/actionplan>

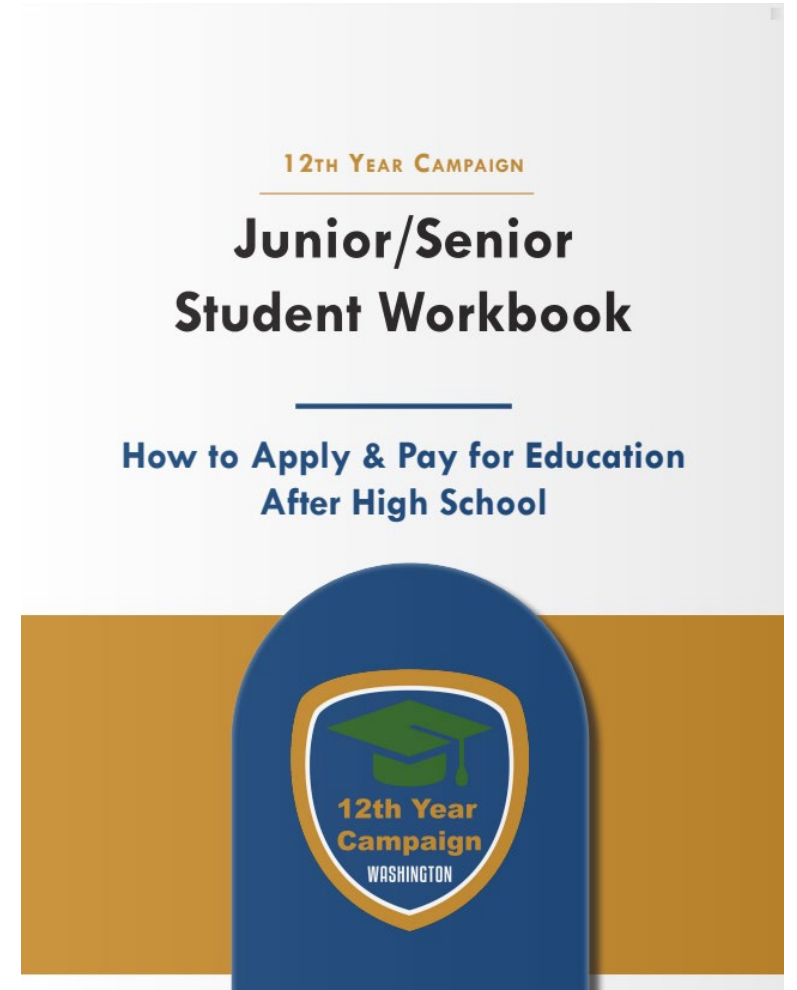



Recurso: Folleto de Ayuda Financiera Para Estudiantes

Christina Winstead + 1 · 1d

Financial Aid Resources for Students

Welcome to our student padlet of financial aid resources. These resources will help you with completing financial aid and admissions applications.

How to Apply For the Free Application for Federal Student Aid (FAFSA®)

Step #1 - Create an FSA ID

studentaid.gov

Federal Student Aid

This is your first step! Whether you're a student, parent, most families will need to create their own account to complete federal student aid tasks. Some students may have already completed this process. You can create an FSA ID anytime before you start your FAFSA. There are resources below to help you create your FSA ID.

Step #2 - Apply for the Free Application for Federal Student Aid (FAFSA®)

How to Apply For The Washington Application for State Financial Aid (WASFA)

Step #1 - Determine WASFA Eligibility With Questionnaire

wsac.wa.gov

WASFA Questionnaire

You can use this tool to assess yourself for WASFA Eligibility.

Step #2 - Apply for the Washington Application for State Financial Aid (WASFA)

NEW USER

Sign Up & Start a New WASFA

wsac.wa.gov

WASFA (Washington Application for State Financial Aid) | WSAC

The Washington Application for State Financial Aid (WASFA) is for people who don't file a federal FAFSA application. People who complete a WASFA are applying for state aid. There are various

Stuck or Need Help

A Step-By-Step Guide To Completing The 2022-2023 FAFSA

nitrocollege.com

This is a break down of the 2022-2023 FAFSA, question by question. In this interactive guide (screenshots included), Nitro College clarifies why each question is asked, and how to best answer each one accurately.

12th Year Campaign and Partner Events

Financial Aid Information & Filing Dates

Location: [Financial Aid Office](#)

Attendance Requirements: [Financial Aid Office](#)

12th Year Campaign Events

The 12th Year Campaign can help you with two important steps you need to take to go to college: applying for college and applying for financial aid. The first step is to file a FAFSA or WASFA financial aid

Award Letters

Key Components to Understanding Your Award Letter

award letter worksheet - key components 1

UNDERSTANDING YOUR AWARD LETTER WORKSHEET: LIVING ON-CAMPUS

award letter on campus form

UNDERSTANDING YOUR AWARD LETTER WORKSHEET: LIVING OFF-CAMPUS AND/OR WITH PARENTS

Other Financial Resources

Washington State Aid Calculator

portal.wsac.wa.gov

WSAC Aid Calculator

Many undergraduate cover some or all the costs with the Washir Grant (WCG) and Fed Grant (Pell).

To get an estimate, you enter information about size and income. You optionally enter the family contribution (EFC), completed FAFSA or WASFA to estimate an

Federal Student Aid Estimator

studentaid.gov



<https://padlet.com/christinaw12/t6jfitu7m8in10xc>



Videos de Ayuda Financiera de Washington Para la Educación y Capacitación

Videos informativos sobre la educación después de la escuela preparatoria en los siguientes idiomas:

- Inglés
- Mandarín
- Ruso
- Somali
- Español
- Tagalo
- Vietnamita

2-YEAR DEGREE **4-YEAR DEGREE** **TRAINING** **(WCG)**

WASHINGTON COLLEGE GRANT

YOU →

APPRENTICESHIPS **CERTIFICATES**





¡Estamos Aquí Para Ayudar!



En Linea:

- wsac.wa.gov
- www.thewashboard.org
- wastate529.wa.gov



En Twitter:

- [@WSACouncil](https://twitter.com/WSACouncil)



En Facebook:

- www.facebook.com/WSACouncil



¿Preguntas?

